

Elementos de valoración del daño corporal en las fracturas de Looser-Milkman: evaluación de un caso.

**FERNANDO SERRULLA RECH
ANA LOSADA GIL
BENITO LOPEZ DE ABAJO
IMELGA**



Datos clínicos

- Mujer 58 años con antecedentes de fractura de húmero tras caída simple, diagnosticada de fibromialgia y depresión.
- PROFESION: Propietaria almacén agrícola.
- TRAUMATISMO: Agresión consistente en empujón con caída al suelo tras discusión por aparcamiento con extremidad inferior derecha en separación.
- DIAGNOSTICO INICIAL: Contusión esternal y muslo derecho.
- DIAGNOSTICOS COMPLEMENTARIOS: Tendinitis isquiotibiales derechos y Fractura no desplazada rama isquiopubiana derecha.



10 dias tras el traumatismo



Fracturas de Looser-Milkman

- Historia
- Raquitismo y Osteomalacia.
- ETIOPATOLOGENIA OSTEOMALACIA: Huesos blandos, falta de mineralización por déficit alimentario, a/hipovitaminosis D, Nefropatía, Hiperparatiroidismo secundario, etc,...
- FISIOPATOLOGIA :Fracturas/Pseudofracturas/ Líneas de Looser/ Síndrome de Milkman/ Fracturas de estrés. Zonas de Looser= zonas de tensión ósea.

Fracturas de Looser-Milkman

- CLINICA: Dolor e impotencia funcional.
- DIAGNOSTICO: Radiologico (fracturas), Anatomopatologico (biopsia) de la Osteomalacia.

Amplios ribetes de osteoide sin actividad celular ni fibrosis peritrabecular (Tincion de Goldner x200)

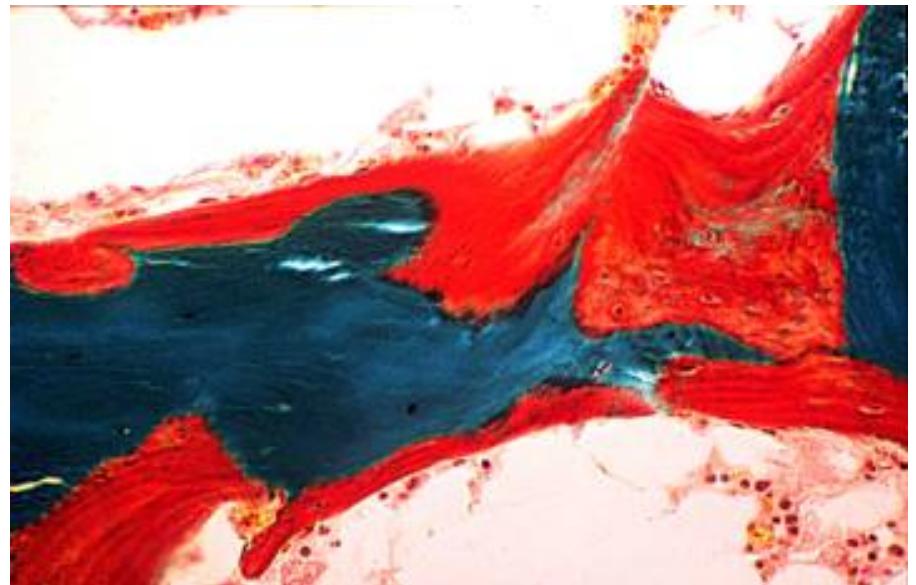

Fracturas de Looser-Milkman



Figura 32. Localizaciones más frecuentes de pseudofracturas de Looser.



FEBRERO

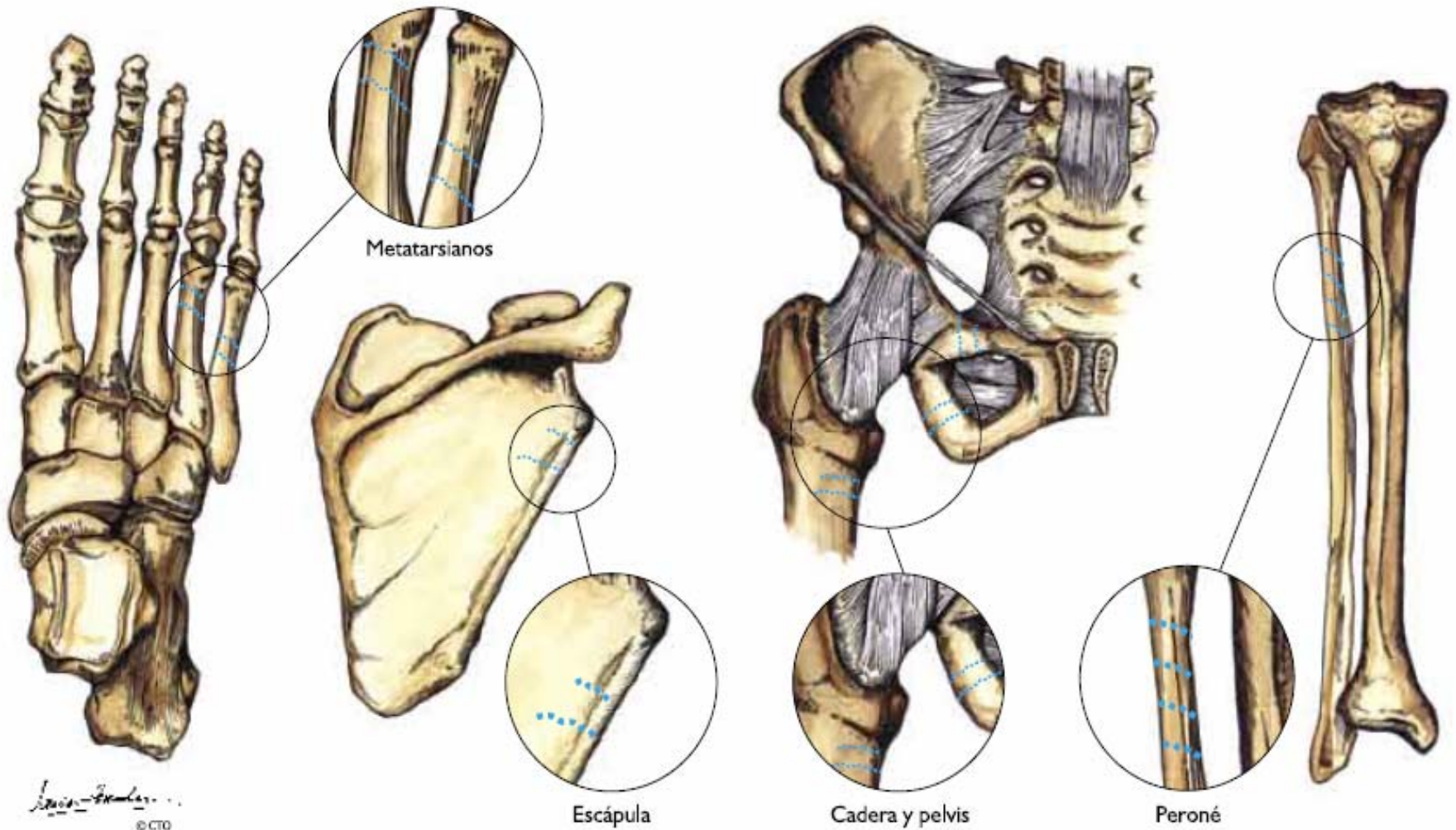

10 dias tras el traumatismo

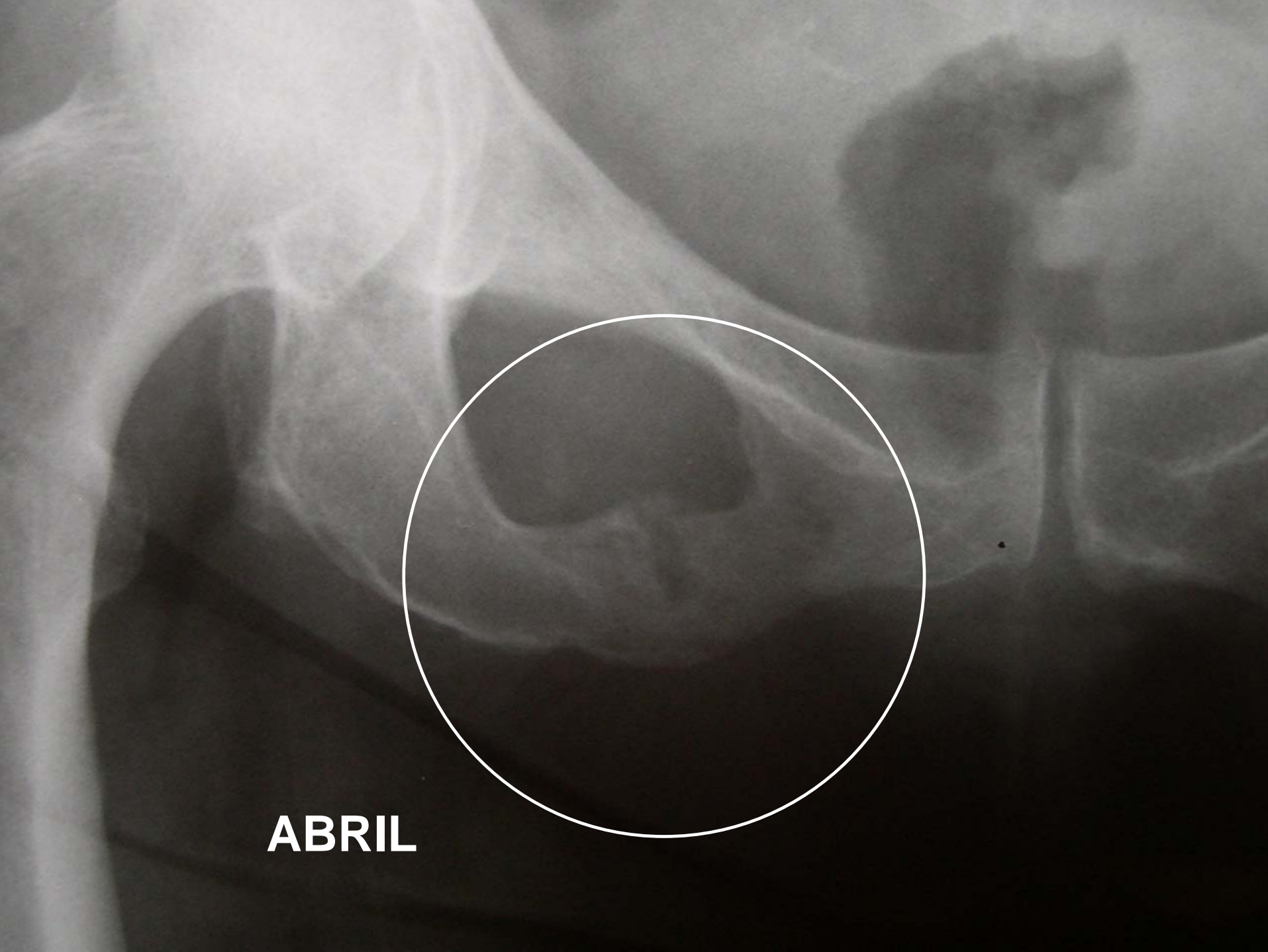

ABRIL



JUNIO

ENERO



ABRIL



JUNIO



ELEMENTOS DE VDC

- CONSOLIDACION LESIONAL 180 dias
- ASISTENCIAS MEDICAS: Inicial, Traumatologo (3), Reumatologo (2).
- TRATAMIENTOS: Reposo relativo, AINES y Fisioterapia.

ELEMENTOS DE VDC

- NEXO CAUSAL TRAUMATISMO-
LESIONES: DIRECTO Y PARCIAL (50%)
 - Naturaleza adecuada del T
- TRIPTICO DEL ESTADO ANTERIOR:
 - Evolución natural de la OM
 - Traumatismo sin EA
 - EA + TRAUMATISMO

SANIDAD

- NECESIDAD DE VARIAS ASISTENCIAS MEDICAS CON NECESIDAD DE TRATAMIENTOS MEDICOS.
- INCAPACIDAD TEMPORAL:
 - DIAS IMPEDITIVOS 90
 - DIAS NO IMPEDITIVOS 30

